

Cieśla Mariusz
upr.nr.003/07/PCA
Min.Infrastruktury Nr. RS001706
tel.:691-663-385
e-mail: cieslamariusz@wp.pl



WYCENA Nr: 08/03/24/CM

z dnia: 2024/03/12

Wykonawca wyceny : CIEŚLA MARIUSZ RZECZOZNAWCA SAMOCHODOWY RS001706

Zleceniodawca: LASY PAŃSTWOWE, NADLEŚNICTWO DYNÓW

Adres: ul. JAKŁÓW 2, 36-065 DYNÓW

Zadanie: Określenie wartości rynkowej pojazdu

DANE IDENTYFIKACYJNE POJAZDU

Dane: [T] III-2024

Marka: SUZUKI

Rok produkcji: 2012

Model: Jimny 1.3 MR`13 E4

Wersja: Club

Nr rejestracyjny: RZE 8HN8

Rodzaj pojazdu: Samochód terenowy

VIN: JSAFJB43V00529191

Nr INFO-EKSPERT

036-00564

Data pierwszej rejestracji

2012/12/04

Data oględzin

2024/03/08

Miejsce oględzin

DYNÓW
podkarpackie

Wskazanie drogomierza

117407 km

Okres eksploatacji pojazdu (12/12/04-24/03/12)

135 mies.

Kolor powłoki lakierowej, (rodzaj lakieru)

ZIEŁONY

Dop. masa całk.

1420 kg

Rodzaj nadwozia

kombi (uniwersalne) 3 drzwiowe 4 osobowe
rama

Konstrukcja

M13A VVT

Oznaczenie silnika

Jednostka napędowa

z zapłonem iskrowym (wtrysk)

Pojemność / Moc silnika

1328 ccm / 63kW (86KM)

Liczba cylindrów / Układ cylindrów / Liczba zaworów

4 / rzędowy / 16

Rodzaj skrzyni biegów

manualna

Rodzaj napędu

4WD (4x4)

WYPOSAŻENIE STANDARDOWE (2009.03-2012.12)

L.p. Nazwa elementu wyposażenia

L.p. Nazwa elementu wyposażenia

- Głośniki 2 szt.
- Immobilizer
- Klimatyzacja
- Napinacze przednich pasów bezpieczeństwa z kontrolą naciągu
- Obrotomierz
- Oparcie siedzeń tylnych dzielone
- Pasy bezpieczeństwa przednie z regulacją wysokości mocowania
- Poduszka powietrzna kierowcy
- Poduszka powietrzna pasażera
- Przygotowanie do montażu radia

- Szyba tylna ogrzewana
- Szyby atermiczne
- Światło dodatkowe STOP
- Tapicerka tekstylna
- Wspomaganie układu kierowniczego
- Wycieraczka szyby tylnej
- Zagłówki foteli przednich
- Zagłówki siedzeń tylnych 2 szt.
- Zegar cyfrowy

L.p. Nazwa pakietu / elementu pakietu wyposażenia standardowego

- ABS + EBD - system dystrybucji siły hamowania
ABS - system zapobiegający blokowaniu kół
System dystrybucji siły hamowania elektroniczny EBD

RZECZOZNAWCA
MARIUSZ CIEŚLA
Uprawnienie nr 0003/07/PCA
tel. 691-663-385
email: cieslamariusz@wp.pl

WYPOSAŻENIE DODATKOWE

Lp.	Nazwa elementu wyposażenia	Wartość [PLN]
1	+Hak	200

OPIS ZAMONTOWANEGO W POJEŹDZIE OGUMIENIA

Koło	Marka, typ	Bieżnik [mm]	Zużycie [%]
Przednie lewe:	*205/70R15 96T HANKOOK	3,6	76
Przednie prawe:	*205/70R15 96T HANKOOK	3,6	76
Tylne lewe:	*205/70R15 96T HANKOOK	4,0	71
Tylne prawe:	*205/70R15 96T HANKOOK	4,0	71

OPISY DOTYCZĄCE POJAZDU

Pojazd okresowo obsługiwany, w ciągłej eksploatacji z widocznymi oznakami eksploatacji.

KOREKTY

WARTOŚĆ BAZOWA BRUTTO (142 mies.)	35 500 PLN
KOREKTA ZA WYPOSAŻENIE DODATKOWE	200 PLN

Wyposażenie pojazdu powoduje powiększenie wartości pojazdu, gdy jest wyposażeniem ponadstandardowym oraz jest sprawne, czyli zdolne do spełnienia swojej funkcji. Wielkość korekty wartości bazowej, związanej z wyposażeniem dodatkowym pojazdu została określona na podstawie udziału tego wyposażenia w wartości standardowo wyposażonego nowego pojazdu z uwzględnieniem amortyzacji pojazdu i zwiększonej amortyzacji jego wyposażenia.

KOREKTA ZA OGUMIENIE	- 282 PLN
----------------------	-----------

Korekta uwzględnia wpływ stanu ogumienia na wartość pojazdu. Zużycie poszczególnych opon zostało określone z uwzględnieniem zmierzonej wysokości ich bieżnika. Punktem odniesienia jest ogumienie o zużyciu 50%.

KOREKTY RÓŻNE	- 2 856 PLN
---------------	-------------

W tym:	[%]	Wart. [PLN]
Stan utrzymania i dbałość o pojazd	-3,0	-1 071

Stan utrzymania i dbałość o pojazd mogą mieć wpływ na wartość rynkową pojazdu w przypadku, gdy stan wycenianego pojazdu istotnie odbiega od dobrego, odpowiedniego dla danego okresu eksploatacji i przebiegu. Stwierdzony ponadprzeciętnie dobry stan świadczący o wyjątkowej dbałości o pojazd może stanowić podstawę korekty dodatniej wartości, stan gorszy od typowego dobrego - podstawę do korekty ujemnej. W pojeździe stwierdzono: liczne zarysowania powłoki lakierowej nadwozia, liczne odpryski powłoki lakierowej poszycia nadwozia, ślady korozji na elementach poszycia nadwozia, zarysowania szyb drzewiowych.

Szczególny charakter eksploatacji	-5,0	-1 785
-----------------------------------	------	--------

Negatywny wpływ na wartość rynkową może mieć używanie pojazdu w nietypowych warunkach, jak też w nietypowy sposób, np.: do nauki jazdy, do jazd sportowych i testowych, samochodu osobowego do celów zarobkowych, częsta jazda z przyczepą przez samochód osobowy lub terenowy, itp. Wielkość tej korekty szacuje się w zależności od intensywności i okresu eksploatacji pojazdu w szczególny sposób. Wykorzystywanie pojazdu do jazdy po terenach leśnych, bezdrożach.

KOMENTARZ

Rzeczoznawca zastrzega sobie iż nie ponosi odpowiedzialności za wady ukryte ocenianego obiektu, wady montażu części podzespołów, zdekompletowanie obiektu po wykonaniu oględzin oraz za informacje co do których mógł on zostać celowo wprowadzony w błąd

Wartość rynkowa brutto wyżej zidentyfikowanego pojazdu, określona na dzień wykonania opinii wynosi:

32600 PLN

(słownie: trzydzieści dwa tysiące sześćset złotych)

w tym VAT (23,0%) 6095,93 PLN

Wartość określono na podstawie:

- notowań wartości rynkowych z bazy pojazdów "Komputerowego Systemu INFO-EKSPERT" na III-2024 zaakceptowanych przez wykonawcę opinii,
- korekt mających wpływ na wartość pojazdu.

RZECZOZNAWCA
MARIUSZ CIEŚLA
 Uprawnienie nr 0003/07/PCA
 tel. 691-663-385
 email: cieslamariusz@wp.pl
 12-03-2024

DOKUMENTACJA FOTOGRAFICZNA

do wyceny nr: 08/03/24/CM

z dnia: 2024/03/12

DANE IDENTYFIKACYJNE POJAZDU

Dane: [T] III-2024

Marka: SUZUKI

Rok produkcji: 2012

Model: Jimny 1.3 MR 13 E4

Wersja: Club

Nr rejestracyjny: RZE 8HN8

Rodzaj pojazdu: Samochód terenowy



DOKUMENT POJAZDU

WIDOK STANU DROGOMIERZA



LEWY BOK POJAZDU

PRAWY BOK POJAZDU

RZECZOZNAWCA
MARIUSZ CIEŚLA
Upewnienie nr 0003/07/PCA
tel. 691-683-385
email: cieslamariusz@wp.pl



PRZÓD POJAZDU



TYŁ POJAZDU



ZDERZAK PRZEDNI



BŁOTNIK PRAWY TYLNY



BŁOTNIK LEWY TYLNY



WNĘTRZE DRZWI PRAWYCH

RZECZOZNAWCA
MARIUSZ CIEŚLA
Uprawnienie nr 0003/7/PCA
tel. 691-653-385
email: cieslamariusz@wp.pl
12-03-2024



WNĘTRZE-PRZÓD



WIDOK KOKPITU



WIDOK PODŁOGI



KIEROWNICA



KANAPA TYLNA



WNĘTRZE DRZWI TYLNYCH

RZECZOZNAWCA
MARIUSZ CIEŚLA
Uprawnienie nr 0003/07/PCA
tel. 691-663-305
email: ciesla@mariuszciepla.pl

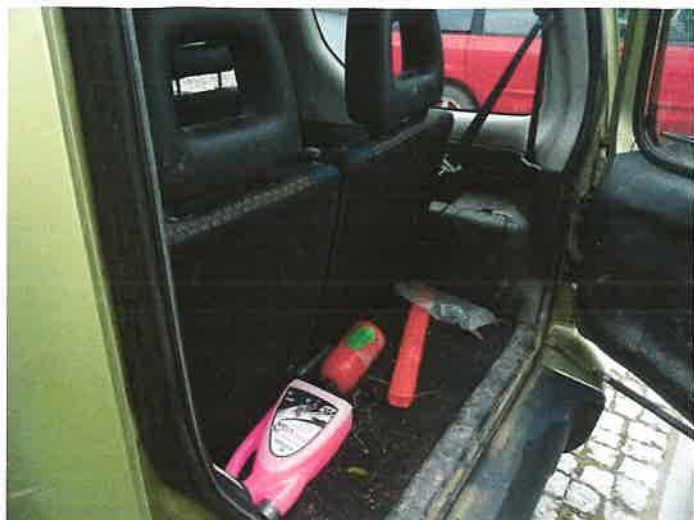

WIDOK PRZESTRZENI BAGAŻOWEJ



WIDOK SILNIKA



DACH POJAZDU



OBREZCZ KOŁA



KOŁO



WNĘTRZE - FOTEL KIEROWCY

RZECZOZNAWCA
MARIUSZ CIEŚLA
Uprawnienie nr 0003/07/PCA
tel. 691-663-388
email: ciesla@mariusz@wp.pl

ARKUSZ USTALENIA WARTOŚCI POJAZDU

do wyceny nr: 08/03/24/CM

z dnia: 2024/03/12

Wykonawca wyceny : CIEŚLA MARIUSZ RZECZOZNAWCA SAMOCHODOWY RS001706

Zleceniodawca: LASY PAŃSTWOWE, NADLEŚNICTWO DYNÓW

Adres: ul. JAKLÓW 2, 36-065 DYNÓW

Zadanie: Określenie wartości rynkowej pojazdu

DANE IDENTYFIKACYJNE POJAZDU

Dane: [T] III-2024

Marka: SUZUKI

Rok produkcji: 2012

Model: Jimny 1.3 MR`13 E4

Wersja: Club

Nr rejestracyjny: RZE 8HN8

Rodzaj pojazdu: Samochód terenowy

Nr IE: 036-00564

USTALENIE WARTOŚCI POJAZDU

Ostatnia cena nowego pojazdu: 57 900 PLN brutto na 12/2012

KATALOG WARTOŚCI BAZOWYCH (BRUTTO):

rok	mies.	wart. z katal. [PLN]	wart. zadana [PLN]
2012	05	35500	35500
2011	05	34100	34100
2010	05	32700	32700
2009	05	31400	31400

WARTOŚĆ BAZOWA BRUTTO (142 mies.) **35 500 PLN**Normatywny okres eksploatacji **142 mies.**DATA PIERWSZEJ REJESTRACJI (rok/mies/dn) **2012/12/04**Rzeczywisty okres eksploatacji **135 mies.****LISTA WYPOSAŻENIA:**

Lista wyposażenia na podstawie informacji z bazy danych na okres: 2009.03-2012.12

WYPOSAŻENIE DODATKOWE:

L.p.	Nazwa elementu wyposażenia	wta	data zam.	wpa	[%]	Wsp.	Wart. [PLN]
1	Hak	1,00			1,76*	0,32	200

KOREKTA ZA WYPOSAŻENIE DODATKOWE **200 PLN**KOREKTA ZA WYPOSAŻENIE **200 PLN po korekcie: 35 700 PLN**Przebieg normatywny **144 000 km**Przebieg rzeczywisty odczytany **117 407 km****ZASTOSOWANE KOREKTY RÓŻNE:**

Opis korekty	[%]	Wart. [PLN]
Stan utrzymania i dbałość o pojazd	-3,0	-1 071
Szczególny charakter eksploatacji	-5,0	-1 785

KOREKTY RÓŻNE **- 2 856 PLN po korekcie: 32 844 PLN****STAN OGUMIENIA:**

Oś	Koło	Cena [PLN]	Zuż. [%]	Bieżn [mm]	Koło	Cena [PLN]	Zuż. [%]	Bieżn [mm]	Koło	Cena [PLN]	Zuż. [%]	Bieżn [mm]
Przednia	Lewe:	300	76	3,6	Prawe:	300	76	3,6				
	Tylna	Lewe:	300	71		4	Prawe:	300	71	4		

KOREKTA ZA OGUMIENIE **- 282 PLN po korekcie: 32 562 PLN**WARTOŚĆ RYNKOWA BRUTTO PO ZAOKRĄGLENIU **32 600 PLN**

[Signature]
 CIEŚLA MARIUSZ
 12-03-2024