

UPRAWNIONY RZECZOZNAWCA TECHNIKI MOTORYZACYJNEJ

Cieśla Mariusz

upr.nr.003/07/PCA
Min.Infrastruktury Nr. RS001706
tel.:691-663-385
e-mail:cieslamariusz@wp.pl



WYCENA nr:09/03/24/CM
z dnia 12-03-2024 r

Rzeczoznawca: MARIUSZ CIEŚLA RS001706

Zleceniodawca: LASY PAŃSTWOWE, NADLEŚNICTWO DYNÓW

Adres: ul. JAKŁÓW 2
36-065 DYNÓW

Zlecenie: telefoniczne

Zakres wyceny: USTALENIE WARTOŚCI RYNKOWEJ POJAZDU

Ustaleń dokonano na podstawie oględzin pojazdu, badania rynku pojazdów używanych oraz fabrycznych i katalogowych informacji technicznych.

Dane techniczno-identyfikacyjne pojazdu:

1, Producent-marka	ZPC ŚWIDNIK
2. Typ-model	23.60
3. Numer nadwozia	SWH2360S23B012289
4. Rodzaj pojazdu	PRZYCZEPA LEKKA
5. Silnik-rodzaj	-----
6. Numer rejestracyjny	RZE Y058
7. Masa własna pojazdu	180 kg
8. Rodzaj paliwa	-----
9. Rok produkcji	2003 r.
10.Moc silnika	-----
11.Wskazanie licznika motogodzin	BRAK
12.Tabliczka znamionowa	BURTA CZOŁOWA-PRAWA STRONA
13.Wyposażenie dodatkowe	-STELAŻ + PLANDEKA
14.Miejsce wybicia numeru nadwozia	-----
15.Ogólny stan techniczny i wizualny	STAN OGÓLNY-DOBRY, ROZERWANA PLANDEKA PO LEWEJ STRONIE

RZECZOZNAWCA
MARIUSZ CIEŚLA
Uprawnienie nr 0003/07/PCA
tel. 691-663-385
email: cieslamariusz@wp.pl

Oględzin pojazdu dokonano dnia 08-03-2024 roku w miejscowości Dynów
Podczas oględzin sporządzono dokumentację fotograficzną pojazdu.

Do ustalenia ceny urządzenia wykorzystano **METODĘ PORÓWNAWCZĄ**.

Ustalenia wartości pojazdu dokonano w drodze analizy wartości cen pojazdów oferowanych na aukcjach i portalach handlowych o podobnych parametrach i podobnym stopniu wyeksploatowania.

Wartość wycenianego pojazdu skorygowano uwzględniając tzw. upust negocjacyjny $Un=0,1$ co oznacza że ceny ofertowe pomniejszono o 10 % by uzyskać w ten sposób średnią cenę transakcji.

Średnia cena transakcyjna urządzeń o podobnych parametrach oraz podobnym stopniu wyeksploatowania, obliczona na podstawie ofert wynosi: 3 700 Pln brutto.

Po uwzględnieniu upustu negocjacyjnego:

$$\underline{3,900 \times 0,9 = 3,510 \text{ PLN}}$$

Wartość urządzenia:

Przyjmuję zaokrągloną wartość rynkową urządzenia:

3 500 Pln brutto,

słownie: **Trzy tysiące pięćset złotych brutto.**

(W tym VAT: 23,0 %)

Wydając niniejszą opinię Rzecznawca zastrzega sobie iż nie ponosi odpowiedzialności za wady ukryte pojazdu i uszkodzenia części, oraz wady montażu pojazdu.

Niniejsza ocena nie może być wykorzystywana do innych celów, niż określony w zleceniu.

Załącznik do wyceny: Dokumentacja zdjęciowa: 3 strony, 16 szt. fotografii.

**UPRAWNIONY RZECZOZNAWCA
TECHNIKI MOTORYZACYJNEJ**

Cieśla Mariusz

Lista Ministerstwa Infrastruktury nr:

RS001706

Nr. upr.0003/07/PCA

RZECZOZNAWCA
MARIUSZ CIEŚLA
Uprawnienie nr 0003/07/PCA
tel. 691-663-385
email: ciesla.mariusz@wp.pl

12-03-2024

DOKUMENTACJA FOTOGRAFICZNA

do wyceny nr: 09/03/24/CM

z dnia: 2024/03/12

DANE IDENTYFIKACYJNE POJAZDU

Dane: [P] III-2024

Marka: ZPC ŚWIDNIK

Rok produkcji: 2003

Model: 23.60

Wersja: Do 750 kg

Nr rejestracyjny: RZE Y058

Rodz.poj.:Przyczepa lekka



DOKUMENT POJAZDU



TABLICZKA ZNAMIONOWA



NUMER NADWOZIA



NUMER REJESTRACYJNY

RZECZOZNAWCA
MARIUSZ CIEŚLA
Upewnienie nr 0003/07/PCA
tel. 691-663-385
email: cieslamariusz@wp.pl



URZĄDZENIE SPRZĘGAJĄCE



PRZÓD I LEWY BOK



PRZÓD POJAZDU



LEWY BOK I TYŁ



PRAWY BOK I TYŁ



KOŁO

RZECZOZNAWCA
MARIUSZ CIEŚLA
 Uprawnienie nr 0003/07/PCA
 tel. 691-663-385
 email: ciesla@mariusz.pl



ROZMIAR KOŁA



ZABEZPIECZENIE WYWROTU



WNĘTRZE OPOŃCZY



WIDOK GÓRNEJCZEŚCI PRZYCZEPY

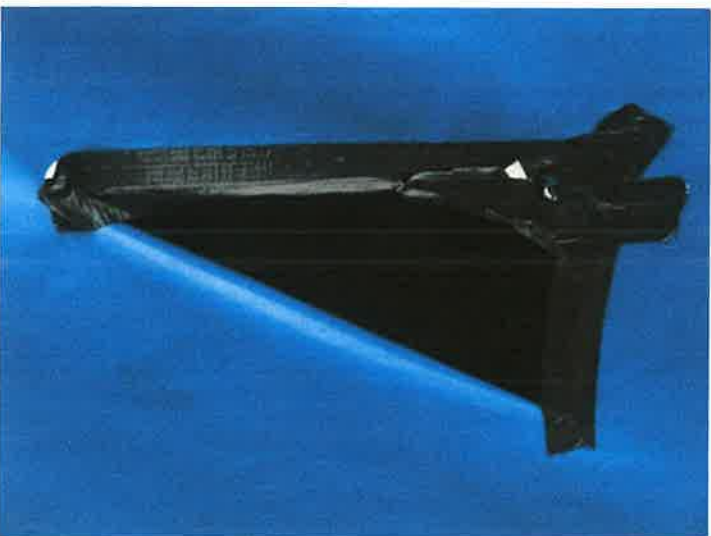

WIDOK USZKODZENIA PLANDEKI



WIDOK RZEŻBY BIERZNIKA

RZECZOZNAWCA
MARIUSZ CIEŚLA
 Uprawnienie nr 0003/07/PCA
 tel. 691-668-180
 email: cieclamariusz@wp.pl

12-03-2024